

Wir machen Nägel mit Köpfchen...

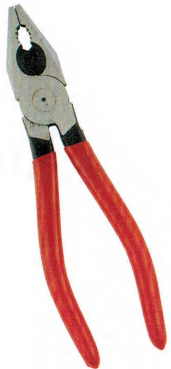

WERKZEUGLISTE FÜR POLIERE

Inhaltsverzeichnis

Seite 3	Ihre Ansprechpartner
Seite 4	Maurerwerkzeuge
Seite 5 - 6	Messen & Markieren
Seite 7 - 11	Handwerkzeuge
Seite 12 - 13	Schneiden, Bohren, Sägen, Schleifen, Rühren
Seite 14	Nägel, Schrauben, Unterlegscheiben
Seite 15 - 18	Werkstattausrüstung
Seite 19 - 22	Baubedarf & Zubehör
Seite 23 - 24	Arbeitsschutz
Seite 25	Diverses
Seite 26 - 27	Inhaltsverzeichnis ABC



Kast Baubedarf GmbH

Waidplatzstrasse 10 · 79331 Teningen-Nimburg

Zentrale:

Telefon +49(0)7663 94210-00
Fax +49(0)7663 94210-33
Email: info@kast-baubedarf.de
Email: info@kast-dichtebauwerke.de
www.kast-baubedarf.de

Geschäftsleitung:

Stefan Schwarz

Telefon +49(0)7663 94210-11
Email: s.schwarz@kast-baubedarf.de

Assistentin der Geschäftsleitung:

Christine Maier

Telefon +49(0)7663 94210-17
Email: c.maier@kast-baubedarf.de

Buchhaltung:

Dorothea Kvas

Telefon +49(0)7663 94210-14
Email: d.kvas@kast-baubedarf.de

Einkauf / Verkauf / Logistik:

Harald Weik

Telefon +49(0)7663 94210-15
Email: h.weik@kast-baubedarf.de

Jürgen Schmehrer

Telefon +49(0)7663 94210-12
Email: j.schmehrer@kast-baubedarf.de

Diana Mitternacht

Telefon +49(0)7663 94210-20
Email: d.mitternacht@kast-baubedarf.de

Marc Schlegel

Telefon +49(0)7663 94210-19
Email: m.schlegel@kast-baubedarf.de

Bettina Zanger

Telefon +49(0)7663 94210-22
Email: b.zanger@kast-baubedarf.de

Vertrieb + Außendienst:

Harald Rau

Telefon +49(0)7663 94210-16
Mobil +49(0)160 5835849
Email: h.rau@kast-baubedarf.de

Hansjörg Bischoff

Telefon +49(0)7663 94210-13
Mobil +49(0)170 3303741
Email: h.bischoff@kast-baubedarf.de

Johannes Schultis

Telefon +49(0)7663 94210-32
Mobil +49(0)151 20080889
Email: j.schultis@kast-baubedarf.de



Kast Dichte Bauwerke GmbH

Waidplatzstrasse 10 · 79331 Teningen-Nimburg

Martin Binninger

Mobil +49(0)171 4775732
Email: info@kast-dichtebauwerke.de
www.kast-dichtebauwerke.de



Babczynski Baubedarf GmbH

ten-Brink-Straße 14 · 78269 Volkertshausen
Telefon +49(0)7774 9394690
Fax +49(0)7774 9394693
info@bab-baubedarf.de
www.bab-baubedarf.de

Sascha Mosmann

Telefon +49(0)7774 93946-90
Mobil +49(0)151 10846849
Email: s.moosmann@bab-baubedarf.de

Heinz Hiller

Telefon +49(0)7774 93946-91
Mobil +49(0)160 94445883
Email: h.hiller@bab-baubedarf.de

Luisa Radice

Telefon +49(0)7774 93946-90
Email: l.radice@bab-baubedarf.de

Maurerwerkzeuge

Dünnbett - Mörtelschlitten

Art.-Nr.

W1493 | 11,5 cm Edelstahl

W1494 | 15,0 cm Edelstahl

W1495 | 17,5 cm Edelstahl

W1496 | 20,0 cm Edelstahl

W1497 | 24,0 cm Edelstahl



Reibebrett mit Moosgummi

Art.-Nr.

451459 | 24 x 12 cm | schwarz



Reibebrett PU

Art.-Nr.

451610 | 240 x 120 mm

W1200 | 280 x 140 mm

4550157 | 320 x 180 mm

451620 | 480 x 240 mm



Reibebrett

Art.-Nr.

451621 | roter Schwammgummibelag
18 mm | grobporige, feste
Qualität | 120 x 240 mm



Maurerkelle

Art.-Nr.

451470 | 180 mm | roter Griff

451471 | 180 mm | geschmiedet |
blauer Griff



Fugenkelle

Art.-Nr.

W1545 | 10 mm



Glättekelle

Art.-Nr.

451310 | 280 x 130 mm

451311 | gezahnt 6 x 6

451225 | gezahnt 8 x 8

451312 | gezahnt 10 x 10



Gipserspafne

Art.-Nr.

W1460 | 180 mm



Plankelle

Art.-Nr.

453011 | 11,5 cm | gezahnt 5 x 5 mm

453012 | 15 cm | gezahnt 5 x 5 mm

453013 | 17,5 cm | gezahnt 5 x 5 mm

453014 | 20 cm | gezahnt 5 x 5 mm

453015 | 24 cm | gezahnt 5 x 5 mm

453016 | 30 cm | gezahnt 5 x 5 mm

453017 | 36,5 cm | gezahnt 5 x 5 mm



Bodenlegerkelle

Art.-Nr.

4550155 | 90 x 450 mm

4550156 | 90 x 800 mm



Japanspachtel

Art.-Nr.

W1198 | 100 mm

W1199 | 120 mm



Katzenzungenkelle

Art.-Nr.

451350 | 160 mm



Klebespachtel

Art.-Nr.

451226 | 180 mm

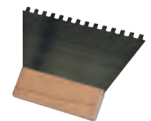

Porenbetonhobel

Art.-Nr.

W1546 | 400 x 90 mm | 9 gezahnte
Messer, Griff und Platte
Buchenholz | Messer Stahl



Aluminium Rabott

Art.-Nr.

W1547 | 90 x 450 mm mit
8 Stahlklingen



Messen & Markieren

Mauerschnur

Art.-Nr.

451062 | 2,0 x 100 m | weiß

451840 | 1,7 x 50 m | grün |

Pack = 12 St.

451850 | PE | 1,7 x 50 m | rot |

Pack = 12 St.

W1240 | PE | 3,0 x 100 m | weiß



Meterriss-Plakette

Art.-Nr.

452351 | Typ RS21r | Beutel = 200 St.



Schlagschnurgerät

Art.-Nr.

451780 | L = 20 m



Senklot Birnenform

Art.-Nr.

451869 | 400 gr.

451870 | 500 gr.

451880 | 750 gr.



Farbpulver

für Schlagschnurgerät

Art.-Nr.

451785 | blau | 1000 gr.

451790 | rot | 1000 gr.



Senkelschnur

Art.-Nr.

451830 | Hanf | 50 m



Signierkreide 6-eckig

Pack = 12 St., Gebinde = 6 Pack

Art.-Nr.

451950 | gelb

451960 | rot

451940 | blau



Markierungsspray

Art.-Nr.

451450 | weiß

451420 | gelb

451440 | pink

451410 | blau

451430 | grün

451411 | rot



Kreidehalter

Art.-Nr.

4550148 | für Signierkreide

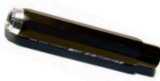

Messen & Markieren

Setzlatte

Art.-Nr.
 451892 | 2,0 m
 451900 | 2,5 m
 451910 | 3,0 m
 451920 | 4,0 m
 451930 | 5,0 m
 451890 | 2,0 m mit Libelle
 451891 | 2,5 m mit Libelle
 451911 | 3,0 m mit Libelle



Zollstöcke

Art.-Nr.
 452350 | Zollstock 2 m | Pack = 10 St.



Bandmaß Glasfaser

Art.-Nr.
 451040 | 30 m Alu Rahmen
 451050 | 50 m Alu Rahmen

Wasserwaage Alu

Art.-Nr.
 452290 | 600 mm
 452300 | 800 mm
 452310 | 1000 mm
 452320 | 2000 mm
 452311 | "Sola" | Big X3 rot |
 1000 mm |
 mit Schockabsorber
 452312 | "Sola" | Big X3 rot |
 2000 mm |
 mit Schockabsorber



Bandmaß Stahl

Schrägrahmen aus eloxiertem
 Leichtmetall | lange, umklappbare
 Metallkurbel
 Art.-Nr.
 451060 | 30 m Alu Rahmen
 451070 | 50 m Alu Rahmen



Teleskop-Nivelierlatte N5

Art.-Nr.
 452402 | L = 5,00 m



Taschenbandmaß

Art.-Nr.
 4550144 | Kunststoffgehäuse | 5 m



Handwerkzeuge

Zimmermannswinkel

Art.-Nr.
452340 | 70 x 30 cm



Maurerwinkel

Art.-Nr.
451480 | 1500 x 1000 mm | gelb



Umschaltknarre

Art.-Nr.
452401 | 1/2 Zoll



Drillapparat

Art.-Nr.
451240 | Gu.- Griff 310 mm | kräftig
gefräste Spindel | verz.
Haken



Konuszieher

Art.-Nr.
401601 | für Konen | 22 mm



Handbiegeeisen

Art.-Nr.
451561 | 8 - 10 mm | L = 50 cm
451562 | 12 - 14 mm | L = 50 cm
451563 | 16 - 18 mm | L = 50 cm



Giperspachtel

Art.-Nr.
451300 | 60 mm
451302 | 80 mm



Gipserbeil

Art.-Nr.
451305 | Stahlrohrstiel | Gummigriff
schwarz lackiert



Simplex Hammer

Art.-Nr.
W1270 | Simplex Hammer | Gr. 60 mm
451455 | Simplex Hammer | Gr. 80 mm |
Stahlgussgehäuse | Holzstiel



Schlosserhammer

Art.-Nr.
W1273 | Schlosserhammer | 800 g



Fäustel mit Stiel

Art.-Nr.
451255 | Fäustel mit Stiel | 1,5 kg



Latthammer Piccard

Art.-Nr.
W1276 | Piccard mit Magnet



Latthammer Piccard

Art.-Nr.
451400 | Latthammer mit Stahlrohrstiel
TÜV 75360



Maurerhammer

Art.-Nr.
W1277 | Maurerhammer Berliner Form
mit Stahlrohrstiel



Gummihammer

Art.-Nr.
451454 | Gummihammer | 90 mm
Gr. 1020
451456 | Gummihammer | 75 mm
Gr. 600



Vorschlaghammer

Art.-Nr.
452280 | Vorschlaghammer mit Stiel | 5 kg



Handwerkzeuge

Bolzenschneider

Art.-Nr.
W1498 | 910

**Mattenschneider VBW**

Art.-Nr.
452260 | 985 - 950

**Eck-Tiefenschneider VBW**

Art.-Nr.
452250 | 434-1000
452270 | 436-1000 | Mattenschneider

**Knipex Flechterzange**

Art.-Nr.
451451 | vernickelt | 300 mm Länge

**Kombizange**

Art.-Nr.
W1243 | L = 180 mm

**Seitenschneider**

Art.-Nr.
4550122 | 180 mm

**Wasserpumpenzange**

Art.-Nr.
4550123 | L = 250 mm
451457 | L = 300 mm

**Monierzange**

Art.-Nr.
451545 | 99-300 | Schenkel
tauchisoliert | roter Griff
451540 | 280 mm

**Rohrzange MOB**

Art.-Nr.
W1246 | 250 mm | 10" 11/2"
W1247 | 350 mm | 14" 2"

**Nietzange**

Art.-Nr.
4550121 | Nietzange

**Putzkelle**

Art.-Nr.
451303 | 140 mm

**Werkzeugkasten**

Art.-Nr.
W1280 | 5 teilig | EL 800-L

**Schaufel Frankfurter**

Art.-Nr.
451760 | spitz | ohne Stiel

**Schaufel Holsteiner**

Art.-Nr.
451770 | flach | ohne Stiel

**Kaufmannsschaufel**

Art.-Nr.
451771 | Alu

**Spaten**

Art.-Nr.
451990 | Eschen-TStiel | 285 x 175mm



Handwerkzeuge

Rechen

Art.-Nr.
452100 | Teerrechen | 16 Zinken



Betonscheiber

Art.-Nr.
451160 | 63 x 30 cm
451170 | 98 x 30 cm
451180 | 123 x 22 cm



Betonverteiler ohne Stiel

Art.-Nr.
451190 | 100 cm
451191 | 123 cm



Betonschaber

Art.-Nr.
451130 | HM 102 x 1300 mm
451150 | HM Ersatzwendeplatte



Teerverteiler

Art.-Nr.
452101 | Teerverteiler 600



Fliesenwischer Metall

Art.-Nr.
451320 | 55 cm | Stielhalter mit Flügelmutter | doppelter 10 mm Schaumgummi
W1210 | 55 cm | sehr stabile Ausführung | mit Wasserrille | angenieteteter Stielhalter
W1271 | 75 cm | sehr stabile Ausführung | mit Wasserrille | 8-fach angenieteteter Stielhalter



Pickel

Art.-Nr.
451580 | ohne Stiel | 3,5 kg



Schalungsreiniger ohne Stiel

Art.-Nr.
451730 | 150 mm
451740 | 300 mm
451750 | 500 mm



Ausschalgerät

Art.-Nr.
451113 | Alurex H75 für Nagelköpfe bis 14 mm



Nageleisen

Art.-Nr.
451560 | Nageleisen 800 mm
451565 | Nageleisen Jumbo 900 mm | Gorilla Bar | 36"



Anwärmgarnitur

Art.-Nr.
411015 | 1-flammig
411016 | Druckminderer



Handwerkzeuge

Pinsel

- Art.-Nr.
W1195 | Heizkörperpinsel Chinaborsten
1,5 Zoll | 40 mm breit
- 4550166 | Heizkörperpinsel Chinaborsten
3 Zoll | 77 mm breit
- W1196 | Heizkörperpinsel Chinaborsten
2 Zoll | 52 mm breit
- W1197 | Heizkörperpinsel Chinaborsten
2,5 Zoll | 65 mm breit



Besen

- Art.-Nr.
451116 | Saalbesen | 40 cm | schwarz
- 4550150 | Saalbesen | 60 cm | Arenga
- 451100 | Besen Cocos | 400 mm | "BRAUN"
- 451111 | Besen Cocos | 600 mm | "BRAUN"
- 451110 | Besen Elaston | 400 mm | "ROT"
- 451112 | Besen Elaston | 600 mm | "ROT"
- 4550152 | Stahldrahtbesen | 300 mm
- 451330 | Handfeger Cocos
- 451229 | Handfeger Mischhaar Arenga
- 451360 | Kehrschaufel Metall



Deckenbürste

- Art.-Nr.
451220 | Deckenbürste Fibre (Quast)



Farbroller

- Art.-Nr.
451260 | Farbroller 250 mm |
D = 100 mm | Polyamid |
Polhöhe 20 mm | 1340 g/m²



Gerätестiele

- Art.-Nr.
452050 | für Schaufel
- 452020 | für Geräte 36 x 1800mm
- 452030 | für Pickel
- 452040 | für Schalungsreiniger
- 452010 | für Besen 28 x 1500 mm
- 452080 | für Vorschlaghammer
- 451275 | für Handfäustel 280 mm
- 452011 | für Simplex Hammer
- 452070 | für Spaten T



Farbrollbügel

- Art.-Nr.
W1194 | Farbrollbügel 8 mm |
für 25 cm Walzen



Brechstange

- Art.-Nr.
451210 | Brechstange 1,50 m



Drahtbürste

- Art.-Nr.
401615 | rund | 300 x 100 mm
- 401616 | 28 cm | 4 Reihig



Schrubber

- Art.-Nr.
451115 | Messing



Wurzelbürste

- Art.-Nr.
451221 | Wurzelbürste



Handwerkzeuge

Steckschlüssel Einsatz

Art.-Nr.	
W1220	1/2 Zoll 13 mm
452403	1/2 Zoll 15 mm
W1221	1/2 Zoll 16 mm
W1222	1/2 Zoll 17 mm
W1217	1/2 Zoll 18 mm
W1219	1/2 Zoll 19 mm
452406	1/2 Zoll 21 mm
W1218	1/2 Zoll 22 mm
W1224	1/2 Zoll 24 mm
W1225	1/2 Zoll 26 mm



Steckschlüssel Verlängerung

Art.-Nr.	
W1509	1/2 Zoll 200 mm



Steckschlüssel

Art.-Nr.	
452422	f. Schlauchklemme SW7



Steckschlüssel-Satz

Art.-Nr.	
452408	1/2 Zoll 22 tlg.



Schnureisen (Pflasternadel)

Art.-Nr.	
75135	1000 x 14 mm

IMPACT Einsatz 6 Kant

Art.-Nr.	
W1544	1/2 Zoll 790 - 13
W1523	1/2 Zoll 790 - 15
W1510	1/2 Zoll 790 - 16
W1524	1/2 Zoll 790 - 17
W1248	1/2 Zoll 790 - 18
W1525	1/2 Zoll 790 - 19
W1249	1/2 Zoll 790 - 20
W1526	1/2 Zoll 790 - 21
W1250	1/2 Zoll 790 - 24
W1251	1/2 Zoll 790 - 27



Innensechskant Satz

Art.-Nr.	
4550136	8-teilig kurze Ausführung 1,5/2/2,5/3/4/5/6/8 mm



Ring-Gabelschlüssel

Art.-Nr.	
4510028	SW 6
4510029	SW 7
4510030	SW 8
4510031	SW 9
4510033	SW 11
4510034	SW 12
4510035	SW 13
4510021	SW 17
4510023	SW 19
451223	SW 22
W1227	SW 24
4510018	Set SW 6-22 6 + 7/8 + 9/10 + 11/12 + 13/14 + 15/16 + 17/18 + 19/20 + 22
4510019	Set SW 10-32 10,11, 12,13,14,17,19,22,24, 27,30,32

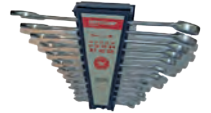

Drehmomentschlüssel

Art.-Nr.	
W1257	25-125 Nm
W1258	40-200 Nm



Schraubendreher

Art.-Nr.	
451825	Schraubendreher-Set Holz -0,7 x 4,5 mm, -0,8 x 5,5 mm, -1,0 x 7,0 mm, -1,2 x 9,0 mm, PH1 x 85 mm, PH2 x 100 mm



Bithalter

Art.-Nr.	
W1092	1/4 Zoll 150 mm



BIT

Art.-Nr.	
W1096	Set 31 30 teilig 3 x PZ, 8 x PZ2, 4 x PZ3, 3 x T15, 4 x T20, 4 x T25, 2 x T30, 2 x T40
W1095	Set 30 30 teilig 1 x PH1, 4 x HH2, 1 x PH3, 2 x PZ1, 8 x PZ2, 2 x PZ3, 1 x 4,0 mm, 1 x 5,5 mm, 1 x 6,5 mm



Gorilla Bar Satz

Art.-Nr.	
451037	14/14/36 Zoll



Schneiden, Bohren, Sägen, Schleifen, Rühren

Diamant Schleiftopf

Art.-Nr.
451235 | Diamant Schleiftopf |
Ø 125 mm

**Trennscheibe**

Art.-Nr.
452135 | B1 | 115 x 1 x 22,23 mm
452136 | 125 x 1 x 22,23 mm
452120 | Stahl |
115 x 2,5 x 22,23 mm
W1181 | Stahl |
125 x 2,5 x 22,23 mm
W1182 | Stahl |
230 x 2,5 x 22,23 mm

**Diamant-Trennscheibe**

Art.-Nr.
452131 | 125 mm
W1179 | 230 mm | Laser Turbo

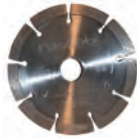
**Steinschleiftopf konisch**

Art.-Nr.
W1180 | 90/110mm | 55x22,23 |
CS24

**Kreissägeblatt**

Art.-Nr.
451370 | HW 400 mm
451380 | HW 450 mm
Handkreissägeblatt
W1084 | ED HW 160 x 2,8/
1,8 x 20 | Z24
W1085 | ED HW 190 x 2,8/
1,8 x 30 | Z30
W1086 | ED HW 210 x 2,8/
1,8 x 30 | Z34
W1087 | ED HW 450x3,5/
2,5x30 | Z66SWZ

**Stichsägeblätter**

Art.-Nr.
452095 | L = 75 mm | VE = 5 Stück

**Schleifpapier D150 mm**

Art.-Nr.
W1080 | Körnung 60 | Pack = 50 St.
W1079 | Körnung 180 | Pack = 50 St.

Topfzopfbürste

Art.-Nr.
452155 | Ø 65 mm | M14
452156 | Ø 100 mm | M14

**Tellerbürste**

Art.-Nr.
452157 | ø=150 mm | orange

**Stahlwolle**

Art.-Nr.
452181 | Nr.3 | grob | 200 g Füllgewicht
452182 | Nr.5 | 200 g Füllgewicht

**Schnellwechsellnuss**

Art.-Nr.
451036 | f. Winkelschleifer | SDS Click

**Handstichsäge**

Art.-Nr.
451271 | mit Holzheft | 300 mm

**Fuchsschwanz**

Art.-Nr.
451270 | 450 mm

**Bügelsäge**

Art.-Nr.
451035 | Handsäge Holz | L = 760 mm
451030 | Bügelsägeblätter | 30" = 762 mm

**Japansäge**

Art.-Nr.
451038 | 250 mm 10" |
1 x 14TPI 1 x 7 TPI

**Gasbetonsäge**

Art.-Nr.
451280 | Widia 700 mm | 34 Zähne

**Metallsäge**

Art.-Nr.
4550120 | 300 mm | mit Handgriff



Schneiden, Bohren, Sägen, Schleifen, Rühren

Hammerbohrer SDS



Hammerbohrer SDS-max 4-Schneider

Art.-Nr.

W1124	14 x 540 mm
W1125	16 x 340 mm
W1126	16 x 540 mm
W1127	18 x 540 mm
W1128	20 x 320 mm
W1129	20 x 520 mm
W1130	22 x 520 mm
W1131	24 x 520 mm
W1530	18 x 340 mm
W1531	25 x 320 mm

Hammerbohrer SDS-plus 4-Schneider

Art.-Nr.

W1155	6 x 110 mm
W1157	6 x 160 mm
W1158	6 x 210 mm
411631	6 x 260 mm
4550200	6 x 460 mm
W1159	8 x 160 mm
W1160	8 x 210 mm
411632	8 x 260 mm
W1161	8 x 310 mm
W1138	10 x 110 mm
W1139	10 x 160 mm
W1141	10 x 210 mm
411633	10 x 260 mm
W1142	10 x 310 mm
W1143	10 x 450 mm
4550201	10 x 600 mm
W1144	12 x 160 mm
W1145	12 x 210 mm
4550168	12 x 260 mm
W1146	12 x 310 mm
W1147	12 x 450 mm
W1148	14 x 160 mm
W1149	14 x 210 mm
411635	14 x 260 mm
W1150	14 x 310 mm
4550174	14 x 450 mm
W1152	16 x 160 mm
W1153	16 x 210 mm
W1154	16 x 260 mm
W1166	18 x 250 mm
W1167	18 x 450 mm
4550177	20 x 250 mm
W1169	20 x 450 mm
W1170	22 x 250 mm
W1165	22 x 450 mm
W1137	4 PLUS Kasette 7tlg. 5-12 mm

Schlangenbohrer

Art.-Nr.

W1475 | 12 x 160 mm

Schlagdübel

Art.-Nr.

75349 | Robusta mit Dywidag
Innengewinde 15 mm verz.

Schalungsbohrer

Schalungsbohrer

Art.-Nr.

4550185 | ø 18/600 mm

4550186 | ø 20/600 mm

Sicherheits Schalungsbohrer

Art.-Nr.

W1110 | HSS 22 x 600

W1111 | HSS 24 x 600

W1112 | HSS 26 x 600

W1113 | HSS 28 x 600

W1114 | HSS 30 x 600

Schalungsbohrer SDS

Art.-Nr.

W1512 | 20 x 600 mm | SDS Plus

W1513 | 22 x 600 mm | SDS Plus

4550187 | 24 x 600 mm | SDS Plus



Spiralbohrer

Art.-Nr.

4550188 | Kasette 19 tlg. 1-10 mm



Handrührwerk

Art.-Nr.

W1504 | Collomix X04 HF Y40 +
1W140 HF 230 V

Wendelkorbrührer

Art.-Nr.

W1242 | 90 | 400 mm Länge

451117 | WK 140 M14

451118 | WK 160

451114 | WK 120 HF

451121 | WK 140 HF



Nägel, Schrauben, Unterlegscheiben

Stahlnägel

Art.-Nr.

W1070 | 3,5 x 55 mm | Tiefversenkt |
Pack = 250 St.

W1071 | 4,5 x 50 mm | Tiefversenkt |
Pack = 250 St.

701255 | 4,5 x 60 mm | Tiefversenkt |
Pack = 250 St.

701265 | 4,5 x 70 mm | Tiefversenkt



Hakennagel

Art.-Nr.

W1069 | 3,1 x 70 mm |
1 Pack = 250 St.



Drahtstifte

Art.-Nr.

701025 | 25 mm | 1 Pack = 1 kg

701030 | 30 mm | 1 Pack = 1 kg

701040 | 40 mm | 1 Pack = 2,5 kg

701050 | 50 mm | 1 Pack = 2,5 kg

701055 | 55 mm | 1 Pack = 2,5 kg

701060 | 60 mm | 1 Pack = 2,5 kg

701065 | 65 mm | 1 Pack = 2,5 kg

701070 | 70 mm | 1 Pack = 2,5 kg

701080 | 80 mm | 1 Pack = 2,5 kg

701090 | 90 mm | 1 Pack = 5 kg

7010100 | 100 mm | 1 Pack = 5 kg

7010120 | 120 mm | 1 Pack = 5 kg



Doppelkopf - Nägel

Art.-Nr.

701170 | 2,8 x 55/65 mm | Pack = 5 kg

701165 | 3,1 x 65/75 mm | Pack = 5 kg

701185 | 3,1 x 80/90 mm | Pack = 5 kg



Flachkopfnagel X-DNI

Art.-Nr.

W1301 | 32 P 8 für Bolzensetzwerkz.

701263 | 42 P 8 für Bolzensetzwerkz.

701264 | 47 P 8 für Bolzensetzwerkz.

701271 | 52 MX 8 für Bolzensetzwerkz.

701266 | 52 P 8 für Bolzensetzwerkz.

W1302 | 57 P 8 für Bolzensetzwerkz.

701267 | 62 P 8 für Bolzensetzwerkz.

701268 | 72 P 8 für Bolzensetzwerkz.



U-Scheiben

Art.-Nr.

W1516 | verzinkt | 17,5 x 56mm |
DIN440

W1068 | ZN13,5 | DIN440 |
1 Pack = 100 St.



Folienrondelle NA

Art.-Nr.

W1303 | FR 30 - 37 | 1 Pack = 100 St.

W1304 | FR 30 - 47 | 1 Pack = 100 St.

W1305 | FR 30 - 62 | 1 Pack = 100 St.



Kartuschen Kaliber 6,8/11

Art.-Nr.

W1309 | grün für Bolzensetzgeräte

701269 | gelb (mittel) für Bolzensetzgeräte

701270 | rot (stark) für Bolzensetzgeräte



Dübel VWS

mit Kunststoffnagel

Art.-Nr.

W1412 | 10 x 90 mm | Kt = 250 St.

W1413 | 10 x 110 mm | Kt = 250 St.

W1414 | 10 x 130 mm | Kt = 250 St.

W1415 | 10 x 150 mm | Kt = 250 St.

W1416 | 10 x 180 mm | Kt = 250 St.

W1417 | 10 x 210 mm | Kt = 200 St.



Nageldübel

Art.-Nr.

W1428 | 6 x 60 | Pack = 200 St.

W1431 | 8 x 60 | Pack = 200 St.

W1432 | 8 x 80 | Pack = 100 St.

W1429 | 8 x 100 | Pack = 100 St.

W1430 | 8 x 120 | Pack = 100 St.



Schraube MMS

MMS-Plus Sechskantkopfschrauben

Art.-Nr.

W1400 | SW13 - 10 x 70 | 1 Pack = 25 St.

W1508 | SW13 - 10 x 160 | 1 Pack = 25 St.

W1409 | SW14 - 10 x 140 | 1 Pack = 25 St.

W1507 | SW15 - 12 x 100 | 1 Pack = 25 St.

W1401 | SW15 - 12 x 120 | 1 Pack = 25 St.

W1410 | SW15 - 12 x 140 | 1 Pack = 25 St.

W1500 | SW15 - 12 x 160 | 1 Pack = 25 St.

W1406 | SW19 - 12 x 180 | 1 Pack = 25 St.

W1402 | SW19 - 12 x 200 | 1 Pack = 25 St.

W1403 | SW18 - 12 x 240 | 1 Pack = 25 St.

W1404 | SW19 - 12 x 280 | 1 Pack = 25 St.

W1405 | SW19 - 12 x 320 | 1 Pack = 25 St.

W1407 | SW24 - 16 x 80 | 1 Pack = 25 St.



*keine Prüfung für Brandbeanspruchung

Werkstattausrüstung

Schuko Stecker

Art.-Nr.
451341 | 220 V/16 A



Schuko Kupplung

Art.-Nr.
451342 | 220 V/16 A



Schuko Stecker 3-fach

Art.-Nr.
W1457 | 4,5 m HO7RNF3G1,5



Sicherheits-Kabeltrommel

Art.-Nr.
451343 | Ø 260 mm | blau | 40 m
schwere Gummischlauchleitung
HO7RNF 3G 1,5 |
3 Einsteckdosen | 230 V/16 A |
mit Klappdeckel



Verlängerungskabel CEE

Art.-Nr.
4550110 | 400 V/16 A | 2,5 mm |
L=25 m
4550111 | 400 V/32 A | 4 mm |
L=10 m
4550112 | 400 V/32 A | 4 mm |
L = 25 m



Verlängerungskabel

Art.-Nr.
W1450 | Schuko | 15 M
(HO7RNF3G1,5)
W1449 | Schuko | 25 M
(HO7RNF3G1,5)



Wandler CEE Adapter

Art.-Nr.
451243 | Eingang: Stecker 32 A |
400 V | 5 P
Ausgang: Kupplung 16 A |
400 V | 5 P
451244 | Eingang: Stecker 16 A |
400 V | 5 P
Ausgang: Kupplung 32 A |
400 V | 5 P



Hebeband 2-Lagig

Art.-Nr.
W1233 | 1000 kg | Violett | 2 m 30 mm
W1234 | 1000 kg | Violett | 4 m 30 mm
W1237 | 2000 kg | Grün | 2 m 60 mm
W1238 | 2000 kg | Grün | 4 m 60 mm
W1239 | 2000 kg | Grün | 6 m 60 mm
W1235 | 3000 kg | Gelb | 2 m 90 mm
W1236 | 3000 kg | Gelb | 4 m 90 mm
4510024 | 3000 kg | Gelb | 6 m 90 mm
4010026 | 4000 kg | Grau | 4 m



Rundschlinge

Art.-Nr.
W1228 | 1000 kg | Violett | 3 m
W1229 | 2000 kg | Grün | 3 m
W1230 | 2000 kg | Grün | 4 m
W1231 | 3000 kg | Gelb | 3 m
W1232 | 3000 kg | Gelb | 4 m



PVC Band

Art.-Nr.
W1396 | für Spannbandabroller |
16 mm | Rolle = 850 m



Spannketten

Art.-Nr.
702640 | 2,50 m | schwere Ausf.



Spannkettenspanner

Art.-Nr.
702650 | M16 | mit Haken und Ösen



Spannschlösser

Art.-Nr.
702660 | bis 10mm



Spindelspanner

Art.-Nr.
702670 | 10 - 12 stabil



Magnetheber

Art.-Nr.
451551 | 500 g
451552 | 1000 g
451553 | 3000 g



Werkstattausrüstung

Benzinkanister

Art.-Nr.
W1468 | 20 Liter | Stahl



Auslaufstutzen

Art.-Nr.
W1469 | Flex



Schubkarre

Art.-Nr.
75430 | Betonkarre | Nylonlagerrad
90 ltr. | 149 x 60 x 66 cm |
Tragkraft 200 kg



Ersatzrad

zu Müba Baukarre
Art.-Nr.
452518 | mit Achse
452519 | Polymer mit Achse |
400 x 100 mm



Mörtelkübel PVC

Art.-Nr.
454090 | rund | 65 ltr.
454100 | rund | 90 ltr.
454070 | 90 ltr | blau | kranbar |
mit umlaufendem Rahmen



Mörtelkasten PVC

Art.-Nr.
454040 | eckig | 40 ltr. | flache
Ausführung
454050 | eckig | 65 ltr.
454060 | eckig | 90 ltr.



Mörtelmulde

Art.-Nr.
454080 | 200 ltr | orange | kranbar |
geeicht, G+S



Eimer

Art.-Nr.
454005 | 12 Liter | gelb | verst.
Kreuzboden | schwere
Ausführung | verz. Bügel 7mm
454000 | 12 Liter | PVC
454010 | 20 Liter | schwere Ausführung



Baueimer

Art.-Nr.
4550089 | 20 Liter | Kranbar blau



Werkstattausrüstung

Schlauchklemme GEKA

Art.-Nr.
452413 | 3/4 Zoll | 20 - 32 mm



Schnellkupplung GEKA

Art.-Nr.
452412 | 3/4 Zoll | mit Schlauchtülle
452421 | 1 1/4 Zoll | mit Schlauchtülle
452420 | 1 Zoll | mit Schlauchtülle
452450 | 1/2 Zoll | mit Schlauchtülle
W1321 | 3/4 Zoll | Messing | Außengewinde
W1322 | 3/4 Zoll | Messing | Innengewinde
W1323 | 3/4 Zoll | Strahlrohr | Spritzkopf
452430 | 1 1/4 Zoll | Messing | Außengewinde
452425 | 1 Zoll | Messing | Außengewinde
452416 | 1 Zoll | Messing | Innengewinde
452414 | 1/2 Zoll | Messing | Innengewinde



Gewindestück Geka

Art.-Nr.
452419 | mit Innengewinde | 1 1/4"

Übergang C - GEKA

Art.-Nr.
W1326 | Übergangstück C auf GEKA



Abzweigstück GEKA

Art.-Nr.
452418 | 3/4 Zoll | Zweiwegeventil



Wasserschlauch

Art.-Nr.
452417 | GummiWasserschlauch "schwarz"
Admiral Admi Therm | 3/4" | 40 m |
-40° - 105° | 20 bar | 704-19-40
452410 | 3/4 Zoll | 19mm | "rot" | 12 bar |
-15° - +60° | 3 Lagen | 40 m
452423 | Wasserschlauch | 1/2" | 40 m
4550086 | PVC | gelb | 3/4" | 25 m
452409 | C-Schlauch Admiral Star C | 20 m



Schalölspritze

Art.-Nr.
701408 | Gloria 5 ltr. | ölfest |
405-T Profiline
701412 | Mesto 5 ltr. | seitentragbar
701413 | Spritzleitung | PVC



Flachstrahldüse Gloria

Art.-Nr.
701403 | Gloria-Flachstrahldüse



Spritzleitung Gloria

Art.-Nr.
701409 | Gloria-Spritzleitung kompl.



Spritzrohr Gloria

Art.-Nr.
701410 | Gloria-Spritzrohr



Verlängerung Gloria

Art.-Nr.
701411 | Spritzrohr Verlängerung 1 m



Zurrgurt

Art.-Nr.
451020 | 50 mm | 2,00 Tonnen |
8,00 m



Werkstattausrüstung

Strahler LED

Art.-Nr.
451336 | 50 W | Leuchtweite 20 m



Halogen Leuchtmittel

Art.-Nr.
451333 | 400 Watt | 118 mm
W1452 | 1000 Watt | 189 mm
451334 | 1500 Watt | 254 mm



Akkuleuchte LED

Art.-Nr.
W1502 | LED Akkuleuchte



Halogenstrahler

Art.-Nr.
451331 | 400 Watt
W1461 | 1000 Watt
451332 | 1500 Watt



Akku Stehlampe LED

Art.-Nr.
W1501 | Stehlampe 10 Watt inkl.
Netzladekabel 230 V und
Autoladekabel 12 V



Schlüssel

Art.-Nr.
W1299 | für Baustellenleuchte



Handtaschenlampe

Art.-Nr.
W1502 | Akku LED Handlampe inkl.
Ladegerät
4510026 | LED Handscheinwerfer mit
8 superhellen LEDs



Stativ

Art.-Nr.
W1253 | Baustativ FS20 | Schnell-
klemmung | Flachkopf |
Schultertrageriemen |
ø Stativteller 123 mm
W1255K | Kurbelstativ FS50 M |
80 - 220 cm | 100 cm
eingeschoben | 7,2 kg
451335 | Profi-Stativ | Universaltraverse |
bis 2,60 m | für Baustrahler



Baubedarf & Zubehör

Fundamentzwinge

Art.-Nr.
75240 | mit Keil

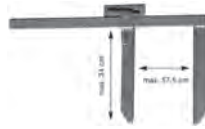

Geländerschutzzwinge

Art.-Nr.
75200 | zum Schrauben



Gerüstbock

Art.-Nr.
75230 | 75-130 cm | lackiert |
Auflage 120 cm
75210 | 120 - 195 cm | lackiert |
Auflage 120 cm
75220 | 120 - 195 cm | lackiert |
Auflage 150 cm



Profi S-Fix Keile

Art.-Nr.
451032 | 3 x 32 mm



Ringkeile Set

Art.-Nr.
451031 | 2,4,5,6,7 | RK10
451131 | 5 St. | 23 x 3,5 mm



Spannstabausdreher

Art.-Nr.
700013 | Spannstabausdreher



Ortsveränderliche Bautür

Art.-Nr.
451015 | Stahlblech verzinkt |
850 x 1900 mm

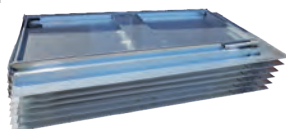

Meißel

Art.-Nr.
SDS - Max

W1123 | SDS - Max Spitzmeißel | L = 400 mm

W1511 | SDS - Max Stockermeißel | 240 mm
| 45 x 45 mm

W1515 | SDS - Max Flachmeißel | 400 x 30 mm

W1134 | SDS - Max Spatmeißel | 300 x 80 mm

SDS - plus

4550179 | SDS - plus Spitzmeißel | L = 250 mm

W1173 | SDS - plus Flachmeißel | 250 x 25 mm

W1172 | SDS - plus Spatmeißel | 250 x 40 mm

4550184 | SDS - plus Flachmeißel | 250 x 60 mm

W1540 | SDS - plus Putzmeißel | 250 x 60 mm

4550183 | SDS - plus Spatmeißel | 200 x 80 mm



Handsteinmeißel spitz

Art.-Nr.
451530 | Meißel spitz 400 mm



Handsteinmeißel flach

Art.-Nr.
451510 | Meißel flach 400 mm
451501 | achtkant | Handschutz |
300 mm | 600 gr



Schlagzwinge

Art.-Nr.
75260 | 1000 mm



Stahlrohrstütze

Art.-Nr.
75600 | 0,90 - 1,50 m |
Fensterstütze



Baubedarf & Zubehör

Kabelbinder

Art.-Nr.

W1075 | 2,5 x 100 mm | 1 P = 100 St.

W1076 | 4,8 x 290 mm | 1 P = 100 St.

W1077 | 7,8 x 180 mm | 1 P = 100 St.

W1078 | 7,8 x 360 mm | 1 P = 100 St.

W1081 | 7,8 x 540 mm | 1 P = 100 St.



Blei

Art.-Nr.

452000 | Steinhauerstift 331/24 | grün

452330 | Zimmermannsbleistift 333/24 |
gesp. | rot



Planhüllen

Art.-Nr.

455000 | 650 x 900 mm | Größe A1

455020 | 900 x 1250 mm | Größe A0

455030 | 1000 x 1350 mm | Größe 12

455040 | 1000 x 1500 mm | Größe 13



Planhüllen stabil

Art.-Nr.

455060 | 630 x 1000 mm | Größe A1

455070 | 1000 x 1300 mm | Größe A0



Cuttermesser

Art.-Nr.

4522221 | 9,5 mm

452210 | 18 mm | Kunststoffgehäuse |
Metallführungsschiene |
3 Abbrechklingen



Ersatzklingen

Art.-Nr.

452221 | zu Cuttermesser 9,5 mm

452220 | zu Cuttermesser 18 mm

1 Pack = 10 Klingen



Korrosionsschutzbinden

Art.-Nr.

702557 | 1,5 x 50 m | 1 Rolle = 10 m



Krepp Klebeband

Art.-Nr.

87270 | 50 mm | 1 Karton = 36 Rollen



Doppelseitiges Klebeband

Art.-Nr.

87110 | 50 mm

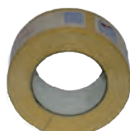

Packband

Art.-Nr.

W1454 | braun



Malergewebeband

Art.-Nr.

87314 | blau | 50 mm



PVC - Klebeband

Art.-Nr.

87350 | gelb | 50 mm

87360 | mit Gewebe | 50 mm |
1 Karton = 24 St



WD-40

Art.-Nr.

451011 | Multifunktionsspray |
Karton = 24 St.



Metallschaumpistole

Art.-Nr.

451023 | Metallschaumpistole



Kunststoffverfüllspritze

Art.-Nr.

401608 | Viscose-Profi | 500/40 KU-Q



Silicon-Pistole

Art.-Nr.

451970 | Silicon-Pistole



Gehrungsschere

Art.-Nr.

451290 | Gehrungsschere



Dämmstoffmesser

Art.-Nr.

W1528 | 280 mm | rostfrei



Gipskarton Klappmesser

Art.-Nr.

451033 | Gipskarton Klappmesser

Baubedarf & Zubehör

Pistolenschaum

Art.-Nr.
W1340 | Pistolenschaum 1K 750 ml



Schaumpistolenreiniger

Art.-Nr.
88290 | 500 ml



Perimeterklebeschäum

Art.-Nr.
W1344 | 750 ml



Brunnenschäum

Art.-Nr.
4550192 | 750 ml



Silikon

Art.-Nr.
W1345 | hellgrau | 310 ml
W1346 | grau | 310 ml | Karton = 20 St.
88283 | transparent | 310 ml |
Karton = 20 St.



Sägekettenhaftöl Bio

Art.-Nr.
455001 | blauer Engel | 1 Kanister = 5 ltr.



Zinkspray

Art.-Nr.
W1354 | 400 Zink/Triuso



Mehrzweckfett

Art.-Nr.
W1362 | 400 g | Langzeit 2EP



Tauchpumpe

Art.-Nr.
452517 | Simer Schmutzwasser-Tauchpumpe | flachabsaugend bis 2mm Restwasserniveau | Selbstblühtend ab 5 mm | Hmax = 6 m | Qmax = 4,3 m³/h



701505 | Tsurumi Tauchpumpe HS2.4S | 230 V | ohne Schwimmer | Druckstutzen 2"AG | Motorleistung 0,4 kW | Förderhöhe max 12,2 m | Fördermenge max 207 l/min | 11,3 kg | Kabel 10 m



701405 | Tsurumi Tauchpumpe HSA2.4S | 230V | mit Schwimmer | Druckstutzen 2"AG | Motorleistung 0,4 kW | Förderhöhe max 12,2 m | Fördermenge max 207 l/min | 11,3 kg | Kabel 10 m



Universaldruckgasdose

Art.-Nr.
451228 | 600 ml



Drahtseilspray DS

Art.-Nr.
451046 | 400 ml | Schmier- und Konservierungsmittel



Multispray

Art.-Nr.
451045 | 400 ml | Kontaktspray mit Korrosionsschutz



Fettkartusche

Art.-Nr.
451971 | 500 gr | Drehkartusche



Gleitmittel

Art.-Nr.
451972 | 250 ml | Tube
451973 | 5000 ml | Eimer



Baubedarf & Zubehör

Baufolie - 1 Rolle

Art.-Nr.

730060 | 0,050 transparent
1 Rolle = 200 qm, 9,2 kg
1 Pal = 75 Rollen

730120 | 0,120 farbstichig
1 Rolle = 200 qm, 17,66 kg
1 Pal = 46 Rollen

730200 | 0,200 farbstichig
1 Rolle = 200 qm, 29 kg
1 Pal = 33 Rollen

730300 | 0,300 farbstichig
1 Rolle = 100 qm, 22,08 kg
1 Pal = 44 Rollen

730400 | 0,400 farbstichig
1 Rolle = 100 qm, 29,44 kg
1 Pal = 27 Rollen

730500 | 0,500 farbstichig
1 Rolle = 100 qm

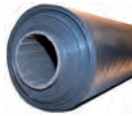

Bindedraht

Art.-Nr.

702509 | Mäuse verz. | 1 Eimer = 20 kg

702505 | Drahtmäuse | 1 Eimer = 20 kg
ø 1,4 mm gegläht



PVC Gliederkette rot/weiß

Art.-Nr.

451224 | Pack = 50 m



Stapelpalette

Art.-Nr.

75660 | lackiert braun | Tragkraft
1,5t | 1,50 m lang |
0,87 m breit | 0,60 m hoch



Folie

Art.-Nr.

730018 | LDPE-Abdeckfolie "fein 18"
2 x 100 m gefaltet |
transparent | 200 qm

730030 | LDPE-Abdeckfolie 0,030 mm
2 x 100 m ungefalted |
1 Pal = 100 Rollen

Abdeckvlies

Art.-Nr.

W1286 | 1,00 x 50 m



Absperrband rot/weiß

Art.-Nr.

451010 | 1 Rolle = 500 m



Schrägstütze, lackiert Gr. 2

Art.-Nr.

75605 | Länge 2,10 ausziehbar bis
3,65 m



Deckenstütze Doka

Art.-Nr.

70501 | Eurex 20 eco 250

70502 | Eurex 20 eco 300

70503 | Eurex 20 eco 350



Stapelpalette Doka

Art.-Nr.

70504 | 1,55 x 0,85 m



Gerüststrick mit Schlaufe

Art.-Nr.

451976 | 2,5 m | blauweiss |
Polypropylen | 8 mm



Arbeitsschutz

Schutzbrille

Art.-Nr.
451810 | Vollsichtbrille
451800 | Bügelbrille | Pack = 12 St.



Feinstaubmaske

Art.-Nr.
401016 | FFP 2 mit Ventil
W1375 | FFP 3 mit Ventil und Dichtlippe



Kapselgehörschutz

Art.-Nr.
451385 | (Micky Maus) |
mit Kunststoffbügel | blau



Bügelgehörschutz

Art.-Nr.
451237 | E-A-R Caps
451236 | Ersatzstöpsel



Gehörschutzstöpsel

Art.-Nr.
4550117 | soft | paarweise im Beutel |
200 Paar
W1376 | Yellow Neons | Box = 250 Paar



Handschuhe

Art.-Nr.
471100 | Leder grau/weiß |
1 Pack = 12 Paar |
1 Karton = 144 Paar
471000 | Nitril | Gr. 10 |
1 Pack = 12 Paar |
1 Karton = 144 Paar
471010 | Nitril | Gr. 9 |
1 Pack = 12 Paar |
1 Karton = 144 Paar
471003 | Winter Strick-Latex | Bau
471200 | Feinstrick Schwarz |
1 Pack = 12 Paar |
1 Karton = 240 Paar
471002 | Schmutzhandschuh
rot/schwarz Blackgrip
471301 | Leder | "Sande" | Gr. 10 |
Gelb



Bauhelm

Art.-Nr.
4510013R | weiß "Rockmann"
4510015R | weiß "Rockmann"
Drehverschluss
4510025R | blau "Rockmann"
4510012R | gelb "Rockmann"
4510014R | rot "Rockmann"



Bandfalldämpfer

Sicherheitsset
Art.-Nr.
W1366 | best. aus Auffanggurt und
Seilkürzer 20 m Seil



Regenjacke

Art.-Nr.
W1490 | gelb PVC L
472400 | gelb PVC XL
W1488 | gelb PVC XXL
W1489 | gelb PVC 3XL



Mit Innenfutter

472000 | gelb PVC Gr. 46/48
472100 | gelb PVC Gr. 50/52
472200 | gelb PVC Gr. 54/56

Warnweste

Art.-Nr.
W1371 | Polyester Orange Wica Tex



Augenspülflasche

Art.-Nr.
W1386 | 500 ml



Knieschoner

Art.-Nr.
471302 | Knieschoner



Arbeitsschutz

Sicherheitsgummistiefel

Art.-Nr.

473000 | Größe 39 | gelb
 473100 | Größe 40 | gelb
 473200 | Größe 41 | gelb
 473300 | Größe 42 | gelb
 473400 | Größe 43 | gelb
 473500 | Größe 44 | gelb
 473600 | Größe 45 | gelb
 473700 | Größe 46 | gelb
 473800 | Größe 47 | gelb



Sicherheitsschuh

Art.-Nr.

474000 | Größe 40
 474100 | Größe 41
 474200 | Größe 42
 474300 | Größe 43
 474400 | Größe 44
 474500 | Größe 45
 474600 | Größe 46



Sicherheitsschuhe Altona

Art.-Nr.

475400 | Größe 40
 475410 | Größe 41
 475420 | Größe 42
 475430 | Größe 43
 475440 | Größe 44
 475450 | Größe 45



Einziehsocken Standard

Art.-Nr.

471004 | Größe 39/40
 471005 | Größe 41/42
 471006 | Größe 43/44
 471007 | Größe 45/46
 471008 | Größe 47/48



Nageltasche

Art.-Nr.

W1505 | Leder doppelt
 W1506 | Hammerbügel beweglich



Handytasche

Art.-Nr.

W1282 | Handytasche



Werkzeugtasche

Art.-Nr.

451034 | Werkzeugtasche und Gürtel



Verbandskästen

Art.-Nr.

4510016 | Verbandskasten klein "grau"
 4510027 | Betriebsverbandkasten groß "grün" Stahlblech



W1529 | MULTI * EH-Koffer orange | DIN 13169 1 | ABS-Kunststoff, mit Wandhalterung und Gummidichtung inkl. 2 Arretierungen, Druck 2-farb. | 400 x 150 x 300 mm



Verbandskasten Zubehör

Art.-Nr.

W1388 | Nachfüllset Erste Hilfe | nach DIN 13164
 W1389 | Fingerverband
 W1387 | Pflaster Klebestreifen
 W1397 | Pflasterspender | Wandhalterung

Feuerlöscher

Art.-Nr.

4550091 | 6 kg



Overall Weiss

Art.-Nr.

W1527 | PP-Overall weiss

Diverses

Müllsäcke 120 Liter

Art.-Nr.
W1514 | Rolle à 25 Stück | schwere
Ausführung | Karton = 10 St.

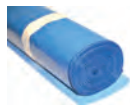

Bodenständer

Art.-Nr.
W1459 | für Putzpapierrollen
90 x 46 x 44 cm



Putzlappen

Art.-Nr.
4550098 | Putzlappen Vlies
| 38 x 40 cm
4550195 | Putzlappen Trikot bunt |
Sack = 25 kg



Papierhandtuch

Art.-Nr.
W1464 | 1-lagig | 25 x 23 cm |
1 KT = 20 Pack | 2059561
W1399 | Putzpapier 2-lagig |
38 x 38 cm | große blaue
Rolle



Papierhandtuchspender

Art.-Nr.
4550097 | 40 x 32 cm

Toilettenpapier

Art.-Nr.
451201 | 2 lagig
4550094 | 3 lagig



Handwaschpaste

Art.-Nr.
802005 | sandlos 0,5 kg Geb.
80200 | sandlos 10 Liter



Toilettenbürste

Art.-Nr.
W1470 | Toilettenbürste
4550095 | Toilettenbürste im Topf



Tetra Pack

Art.-Nr.
4550194 | Milchtütenpapier 300 g

Schild

Art.-Nr.
451200 | "Betreten der Baustelle
verboten"



Kaffee - ganze Bohnen

Art.-Nr.
W1455 | 1 kg



Streusalz

Art.-Nr.
W1533 | Streusalz 25 kg



Thermometer Min/Max

Art.-Nr.
452110 | Thermometer Min/Max



Betonthermometer

Art.-Nr.
452111 | Thermometer



Trockenbatterie

Art.-Nr.
451025 | 6 V / 7 Ah |
67 x 98 x 67 mm |
0,54 kg | Karton = 24 St.



Batterie

Art.-Nr.
W1289 | AAA | 1 Pack = 4 St. |
Karton = 12 Pack
W1290 | AA | 1 Pack = 4 St. |
Karton = 12 Pack
W1291 | C | 1 Pck = 2 St.
W1292 | D | 1 Pck = 2 St.
W1293 | E Blockbatterie 9 V TR 711602



Abus Diskus 23/70

Art.-Nr.
W1193 | ungleichschl. Vorhangschloss



Abus zyl. Vorhangschloss

Art.-Nr.
4550093 | 85/50 gleichschliessend



Schlüsselschilder

Art.-Nr.
W1462 | grün/gelb/rot/blau
1 Pack = 100 Stück



Inhaltsverzeichnis ABC

Abdeckvlies.....	22	Eimer	16	Japanspachtel.....	4
Absperrband rot/weiß	22	Einziehsocken Standard.....	24	Kabelbinder	20
Abus Diskus 23/70.....	25	Ersatzklingen	20	Kaffee - ganze Bohnen.....	25
Abus zyl. Vorhangschloss	25	Ersatzrad	16	Kapselgehörschutz.....	23
Abzweigstück GEKA.....	17	Farbpulver.....	5	Kartuschen Kaliber 6,8/11.....	14
Akkuleuchte LED	18	Farbrollbügel	10	Katzenzungenkelle.....	4
Akku Stehlampe LED.....	18	Farbroller	10	Kaufmannsschaufel	8
Aluminium Rabott.....	4	Fäustel mit Stiel	7	Klebespachtel	4
Anwärmgarnitur	9	Feinstaubmaske.....	23	Knieschoner.....	23
Augenspüllflasche.....	23	Fettkartusche.....	21	Knipex Flechterzange	8
Auslaufstutzen	16	Feuerlöscher	24	Kombizange.....	8
Ausschalgerät	9	Flachkopfnagel X-DNI.....	14	Konuszieher.....	7
Bandfalldämpfer.....	23	Flachstrahldüse Gloria	17	Korrosionsschutzbinden.....	20
Bandmaß Glasfaser	6	Fliesenwischer Metall	9	Kreidehalter.....	5
Bandmaß Stahl	6	Folie	22	Kreissägeblatt	12
Batterie.....	25	Folienrondelle NA	14	Krepp Klebeband	20
Baueimer	16	Fuchsschwanz.....	12	Kunststoffverfüllspritze	20
Baufolie - 1 Rolle	22	Fugenkelle.....	4	Latthammer Piccard	7
Bauhelm	23	Fundamentzwinde	19	Latthammer Piccard	7
Benzinkanister.....	16	Gasbetonsäge.....	12	Magnetheber.....	15
Besen.....	10	Gehörschutzstöpsel	23	Malergewebeband.....	20
Betonschaber.....	9	Gehungsschere	20	Markierungsspray	5
Betonscheiber	9	Geländerschutzzwinde	19	Mattenschneider VBW	8
Betonthermometer	25	Gerätестiele.....	10	Maurerhammer	7
Betonverteiler ohne Stiel.....	9	Gerüstbock	19	Maurerkelle	4
Bindedraht	22	Gerüststrick mit Schlaufe	22	Maurerschnur.....	5
BIT.....	11	Gewindestück Geka	17	Maurerwinkel	7
Bithalter	11	Gipserbeil.....	7	Mehrzweckfett	21
Blei.....	20	Gipserpfanne	4	Meißel	19
Bodenlegerkelle	4	Gipserspachtel.....	7	Metallsäge.....	12
Bodenständer	25	Gipskarton Klappmesser	20	Metallschaumpistole	20
Bolzenschneider	8	Glättekelle	4	Meterriss-Plakette	5
Brechstange	10	Gleitmittel	21	Monierzange.....	8
Brunnenschaum	21	Gorilla Bar Satz	11	Mörtelkasten PVC	16
Bügelgehörschutz	23	Gummihammer	7	Mörtelkübel PVC	16
Bügelsäge.....	12	Haken Nagel	14	Mörtelmulde	16
Cuttermesser.....	20	Halogen Leuchtmittel	18	Müllsäcke 120 Liter	25
Dämmstoffmesser.....	20	Halogenstrahler.....	18	Multispray.....	21
Deckenbürste	10	Hammerbohrer SDS.....	13	Nageldübel	14
Deckenstütze Doka	22	Handbiegeeisen.....	7	Nageleisen	9
Diamant Schleiftopf.....	12	Handrührwerk.....	13	Nageltasche	24
Diamant-Trennscheibe.....	12	Handschuhe	23	Nietzange	8
Doppelkopf - Nägel.....	14	Handsteinmeißel flach	19	Ortsveränderliche Bautür.....	19
Doppelseitiges Klebeband	20	Handsteinmeißel spitz	19	Overall Weiss.....	24
Drahtbürste.....	10	Handstichsäge.....	12	Packband	20
Drahtseilspray DS	21	Handtaschenlampe.....	18	Papierhandtuch	25
Drahtstifte.....	14	Handwaschpaste	25	Papierhandtuchspender	25
Drehmomentschlüssel.....	11	Handytasche	24	Perimeterklebeschäum	21
Drillapparat	7	Hebeband 2-lagig	15	Pickel	9
Dübel VWS.....	14	IMPACT Einsatz 6 Kant.....	11	Pinsel	10
Dünnbett - Mörtelschlitten	4	Innensechskant Satz	11	Pistolenschäum.....	21
Eck-Tiefenschneider VBW.....	8	Japansäge	12	Planhüllen	20

Planhüllen stabil	20	Sicherheits-Kabeltrommel	15	Wasserpumpenzange	8
Plankelle	4	Sicherheitsschuh	24	Wasserschlauch	17
Porenbetonhobel	4	Sicherheitsschuhe Altona	24	Wasserwaage Alu	6
Profi S-Fix Keile	19	Signierkreide 6-eckig	5	WD-40	20
Putzkelle	8	Silicon-Pistole	20	Wendelkorbrührer	13
Putzlappen	25	Silikon	21	Werkzeugkasten	8
PVC Band	15	Simplex Hammer	7	Werkzeugtasche	24
PVC Gliederkette rot/weiß	22	Spannketten	15	Wurzelbürste	10
PVC - Klebeband	20	Spannkettenspanner	15	Zimmermannswinkel	7
Rechen	9	Spannschlösser	15	Zinkspray	21
Regenjacke	23	Spannstabaudreher	19	Zollstöcke	6
Reibebrett	4	Spaten	8	Zurrigurt	17
Reibebrett mit Moosgummi	4	Spindelspanner	15		
Reibebrett PU	4	Spiralbohrer	13		
Ring-Gabelschlüssel	11	Spritzleitung Gloria	17		
Ringkeile Set	19	Spritzrohr Gloria	17		
Rohrzange MOB	8	Stahlnägel	14		
Rundschlinge	15	Stahlrohrstütze	19		
Sägekettenhaftöl Bio	21	Stahlwolle	12		
Schalölspritze	17	Stapelpalette	22		
Schalungsbohrer	13	Stapelpalette Doka	22		
Schalungsbohrer SDS	13	Stativ	18		
Schalungsreiniger ohne Stiel	9	Steckschlüssel	11		
Schaufel Frankfurter	8	Steckschlüssel Einsatz	11		
Schaufel Holsteiner	8	Steckschlüssel-Satz	11		
Schaumpistolenreiniger	21	Steckschlüssel Verlängerung	11		
Schild	25	Steinschleifopf konisch	12		
Schlagdübel	13	Stichsägeblätter	12		
Schlagschnurgerät	5	Strahler LED	18		
Schlagzwinde	19	Streusalz	25		
Schlangenbohrer	13	Taschenbandmaß	6		
Schlauchklemme GEKA	17	Tauchpumpe	21		
Schleifpapier D150 mm	12	Teerverteiler	9		
Schlosserhammer	7	Teleskop-Nivelierlatte N5	6		
Schlüssel	18	Tellerbürste	12		
Schlüsselschilder	25	Tetra Pack	25		
Schnellkupplung GEKA	17	Thermometer Min/Max	25		
Schnellwechsellnuss	12	Toilettenbürste	25		
Schnureisen (Pflasternadel)	11	Toilettenpapier	25		
Schrägstütze, lackiert Gr. 2	22	Topfzopfbürste	12		
Schraube MMS	14	Trennscheibe	12		
Schraubendreher	11	Trockenbatterie	25		
Schrubber	10	Übergang C - GEKA	17		
Schubkarre	16	Umschaltknarre	7		
Schuko Kupplung	15	Universaldruckgasdose	21		
Schuko Stecker	15	U-Scheiben	14		
Schuko Stecker 3-fach	15	Verbandskästen	24		
Schutzbrille	23	Verlängerung Gloria	17		
Seitenschneider	8	Verlängerungskabel	15		
Senkelschnur	5	Verlängerungskabel CEE	15		
Senklot Birnenform	5	Vorschlaghammer	7		
Seizlatte	6	Wandler CEE Adapter	15		
Sicherheitsgummistiefel	24	Warnweste	23		



Waidplatzstrasse 10
79331 Teningen-Nimburg
Tel.: +49 (0) 7663/942 10-00
Fax: +49 (0) 7663/942 10-33
info@kast-baubedarf.de



Tel.: +49 (0) 7663/942 10-00
Fax: +49 (0) 7663/942 10-33
info@kast-dichtebauwerke.de



ten-Brink-Straße 14
78269 Volkertshausen
Tel.: +49 (0) 7774/9394690
Fax: +49 (0) 7774/9394693
info@bab-baubedarf.de

